

さいたま推奨土産品(一部)は  
こちらの3ヶ所で  
購入できます!

### 岩槻観光案内所

さいたま市岩槻区本町1-1-1  
(東武アーバンパークライン(野田線)  
岩槻駅東西自由通路内)

電話 048-797-7585

営業時間 10:00~18:30

休み 年末年始



### 浦和観光案内所

さいたま市浦和区高砂1-16-12  
アトレ浦和South Area(JR浦和駅直結)

電話 048-883-1055

営業時間 10:00~18:30

休み 年末年始、  
アトレ浦和休業日



取扱いは冊子内の  
このマークのついた  
商品です



取扱いは冊子内の  
このマークのついた  
商品です

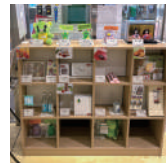

### まるまるひがしにほん

さいたま市大宮区大門町1-6-1 1階/2階

電話 048-856-9111

営業時間 11:00~19:00

休み 月曜日  
※但し国民の祝日の場合、  
翌火曜日



(発行元)



公益社団法人  
さいたま観光国際協会  
Saitama Tourism and International Relations Bureau

〒330-0803  
さいたま市大宮区高鼻町2-1-1 Bibli2 F  
TEL 048-647-8338 FAX 048-647-0116  
HP <https://www.stib.jp/>

(発行日) 2025年4月1日

推奨土産品の紹介はこちら



2025-2026

# さいたま 推奨土産品

Saitama  
Best Selection

# さいたま推奨土産品

## Saitama Best Selection



特別金賞受賞品は、  
さいたま推奨土産品品評会において、  
金賞を5回以上受賞された、  
さいたま推奨土産品を代表する商品です。  
右ページの3商品が特別金賞に認定されています。

### さいたま 推奨土産品 とは

郷土色豊かなもの、  
名称、意匠及び材料が  
さいたま市に因む要素を有するもの等の基準により、  
土産品の品質向上や  
販路の拡大を図ることなどを目的に、  
2年毎に推薦を行っているもので、  
今回で11回目の  
推奨となります。

#### 目次

|           |    |
|-----------|----|
| さいたま推奨土産品 |    |
| 特別金賞      | 3  |
| 金賞        | 4  |
| 工芸品部門     | 6  |
| 飲料・食品部門   | 8  |
| 菓子部門      | 12 |

#### 凡例

- 工芸品部門
  - 飲料・食品部門
  - 菓子部門
  - 金賞受賞回数
  - 浦和観光案内所にて取扱いあり
  - 岩槻観光案内所にて取扱いあり
  - 他 その他販売先
- 価格はすべて消費税込みです  
● 情報は2025年4月1日現在のものです  
● 価格、内容量等は予告なしに変更される場合があります  
● 商品の在庫・詳細は各店舗にお尋ねください

特別金賞



### 白鷺宝詰合せ12コ入



¥1,707 12個入  
賞味期限：製造日より7日間

口どけがまろやかな白鷺宝は白あんに卵を加え、じっくりと練り上げ、ミルクでコーティング。定番の商品に加え、抹茶、こし餡、珈琲や季節の味などをお作りしています。



菓匠 花見  
桜区町谷1-20-17  
TEL 048-711-4010



他 伊勢丹浦和店・そごう大宮店・オンライン販売



### かやの木ロール



¥1,740 1個(18cm)  
賞味期限：製造日より7日間

さいたま市にある国指定記念物「大かやの木」をモチーフにしたロールケーキ。煮込んだラムレーズン、クルミ、卵黄を入れたバタークリームでつくり上げたココアシューロールです。(バタークリーム仕上げなので、土産物として日持ちします。)



パティスリーレタン  
中央区下落合1018  
TEL 048-832-7635

他 与野駅東口駅前店(浦和区上木崎1-2-7 TEL 048-831-3017)・アトレ浦和(ザ・ガーデン自由が丘内)



### 彩果の宝石 フルーツゼリーコレクション



¥1,080 22個入  
賞味期限：製造日より180日間

個々に豊富な香りと果実本来の風味を持たせ丹念に気持ちを込めてつくり上げた15種類のフルーツゼリー詰合せです。親しい方との語らいの折や、至福のひとつときにぜひとも、バラエティー豊かな味わいをご賞味ください。



トミゼンフルーツ  
南区辻5-3-27  
TEL 048-864-2881

大間木本店  
緑区大間木737-3 TEL 0120-918-483

他 南浦和店・浦和コルソ店・伊勢丹浦和店・そびあ・オンライン販売



2025-2026  
さいたま推奨土産品  
Saitama Best Selection



金賞受賞品は、  
「第11回さいたま推奨土産品品評会」において選定された、  
さいたま推奨土産品を代表する商品です。  
今回は、定番の人気商品や話題の新商品など、  
3部門から6品が選ばれました。

盆彩畳 ~BONSAI TATAMI~



¥5,500  
1枚

大宮盆栽の匠である大宮盆栽美術館の盆栽技師と畳職人のコラボレーションにより生み出された盆栽用敷板『盆彩畳』は、厳選材料を使用し、畳職人が一枚一枚丁寧に仕上げました。盆彩畳を収納する専用の桐箱のご用意もございます。(桐箱入り盆彩畳¥10,000 1セット)



銀虎  
見沼区堀崎町520-4  
TEL 048-812-5773



クラフトビール「氷川の杜」



¥865 330ml  
賞味期限：製造日より120日間

さいたま市初のクラフトビール醸造所として、「ご縁を繋ぐもの」と思いを込め、醸造しています。丁寧に仕上げた一杯は、香りや味わいととも、気持ちの伝わる逸品です。



氷川ブリュワリー  
大宮区高鼻町1-36-1  
TEL 048-783-5123



他 大宮タカシマヤ・ブルーバブ「氷川の杜」

蒲焼フリーズドライ 白焼フリーズドライ



各¥1,200 30g  
賞味期限：製造日より120日間

さいたま市の名物であるうなぎを使用。米つぶ煎餅には埼玉県産のうるち米を使用。うなぎ廃棄削減(食品ロスをなくすこと)がコンセプト。うなぎのサイズや産地にとらわれず、そのまま手軽に食べられる商品。



鯉平  
見沼区卸町1-23  
TEL 048-682-0525



他 自社直営店(かのうや、登竜門)・オンライン販売

大宮ナポリタン煎餅



¥1,404 煎餅9枚  
賞味期限：製造日より210日間

トマト粉末を練り込み大宮カラーのオレンジ色にした煎餅生地、21種類の野菜汁とガーリックで大宮のB級グルメ「ナポリタン味」に仕上げた煎餅です。



旅彩ぶらざ  
見沼区御蔵1247-7  
TEL 048-795-6033



他 オンライン販売

大宮フロマージュ



¥3,000 450g  
賞味期限：製造日より4日間

厳選した材料と徹底した温度管理で作りました。大人なチーズケーキです。



世界にひとつだけの  
ケーキCoco  
大宮区上小町227  
TEL 090-4064-0629



氷川参道の檸檬堂プリン



¥580 1個(約85g以上)  
賞味期限：製造日より12日間

「プリン工房檸檬堂。」の一番人気商品。当店のスペシャリテになります。埼玉県産の卵や純生クリーム等、全ての素材と製造法にまでこだわりました。その全てのこだわりが凝縮された商品です。



プリン工房檸檬堂。  
大宮区仲町3-105 鳥海ビル1階  
TEL 080-3020-9732



他 催事等・オンライン販売

# 工芸品 部門



職人の手で

ひとつひとつ丁寧に作られた、  
さいたま市おすすめの工芸品です。

さいたま市PRキャラクター  
「つなが竜ヌウ」の商品は、  
お土産にもピッタリ。



## 願かけヌウだるま



¥1,100

W8.5cm×H13.5cm×D10.5cm

さいたま市PRキャラクター「つなが竜ヌウ」のだるまです。  
すべて手作業で仕上げています。おなかに願い事をかいて願  
かけて下さい。マジック可。



**岩槻整型**  
岩槻区大字末田2258  
TEL 048-798-0945

他 さいたま新都心観光案内所・催事



## 七宝焼銘々皿さくら草



¥3,476

W11×H9 cm 90g

さいたま市の花「さくら草」をあしらった七宝焼の銘々皿は高  
級美術工芸品として、また国内外を通じてさいたま市の土産品と  
して大変喜ばれています。



**二宮カラー七宝**  
南区白幡3-10-19  
TEL 048-861-6337



## ヌウぐるみ



¥6,160

Lサイズ 高さ約26cm

さいたま市PRキャラクター「つなが竜ヌウ」を可愛らしく表  
現したぬいぐるみ。毛足の長い素材でふわふわした高級感のある  
ぬいぐるみです。



**コバトン屋**  
浦和区高砂3-10-4 埼玉建設会館2F  
TEL 048-711-1337

**コバトン\*カフェ**  
浦和区高砂3-13-3 衛生会館1F  
TEL 048-829-9227

他 さいたま新都心観光案内所・オンライン販売



## 木目込人形ヌウ



¥4,500  
本体 135g

国が指定した伝統的工芸品の1つ「江戸木目込人形」の製作技  
法を用いて、職人が1つ1つ手作りしている「さいたま市PRキ  
ャラクターつなが竜ヌウ」の人形です。



**岩槻人形協同組合**  
岩槻区本町3-2-5 ワッツ東館4F  
さいたま商工会議所岩槻支所内  
TEL 048-757-8881

他 (有)靖月人形・(株)東玉・(有)壽光工芸・  
(有)正栄・(株)森田人形店・東栄人形・  
(有)新井人形店



## 彩のくに 彩春雛



¥7,500

人形2体・飾台・屏風・立札

岩槻が誇る伝統的工芸品、木目込人形「彩のくに 彩春雛」。手  
のひらサイズのお雛様は、鮮やかな色彩の衣裳と、愛らしく微笑  
んだお顔が特徴です。伝統工芸士の卓越した職人技で創った本格  
的な木目込人形です。



**鈴木人形**  
岩槻区本町3-5-16  
TEL 048-757-0223  
(カスタマーサービス)

ショールーム本店  
岩槻区本町3-11-3  
他 オンライン販売



## 盆栽小鉢 もみじ (緑・紅葉赤)



各 ¥3,300

約W9×H9×D7cm

白生地を裁断・染色し、1枚1枚芯をつけ、型押し、組み立て  
た手作り品。さいたま市の盆栽をイメージさせる造花で、海外土  
産にも利用可能。



**岡半**  
緑区太田窪3-2-8  
TEL 048-882-8294

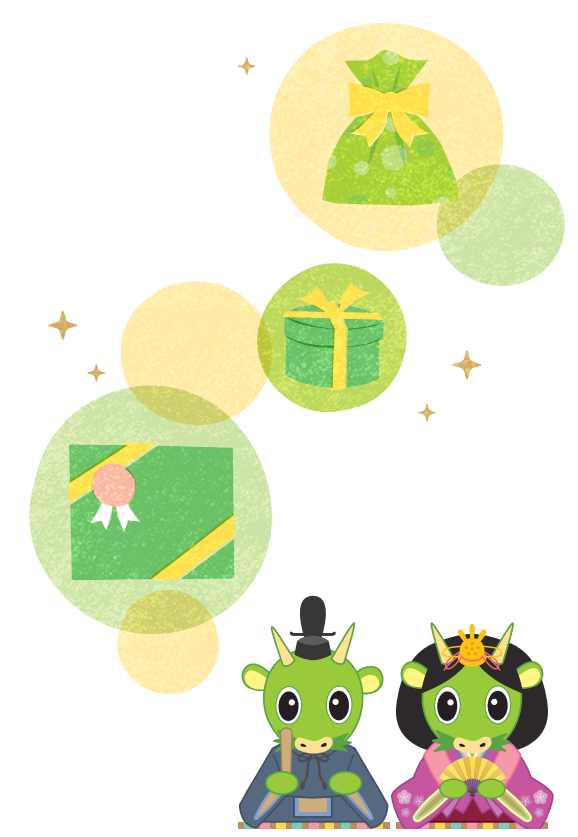

# 飲料・食品 部門



さいたま市の食卓を彩り、  
市民にも親しまれている  
人気の土産品です。  
あなたのお気に入りの逸品が  
見つかるはず。

## 金紋世界鷹 吟醸50



¥990 720ml  
賞味期限：製造日より1年間  
創業200周年を記念して発売し、2014年にさらに品質に磨きをかけてリニューアル致しました。大吟醸同様に手間ひまをかけて仕込んだフルーティーでキレのある吟醸酒です。



**小山本家酒造**  
西区大字指扇1798  
TEL 048-623-0013



他 市内酒店・そびあ

## 清酒九重桜 大吟醸平成ひろば



¥2,619 720ml  
賞味期限：製造日より1年間  
原料の米は山田錦100%を使用し、香りが豊かですっきりとした味わいのお酒です。



**大瀧酒造**  
見沼区膝子663  
TEL 048-683-3006



## あかしの森のはちみつ



¥4,000 250g×2個  
賞味期限：製造日より2年間  
あかしの森の「はちみつ」は天然の花の蜜100%です。無添加、非加熱で人気の商品です。口に入れた瞬間、季節の花の香りが広がる豊かな味わいです。びん沼川沿いの桜や菜の花の自然の恵みの風味を味わってください。この商品の収入は障害ある人の自立に向けた工賃として支給しています。



**あかしの森**  
西区塚本町3丁目139-1  
TEL 048-625-5100



他 杉の子マート・大宮タカシマヤ

## 浦和漬



¥550 190g  
賞味期限：製造日より50日間  
奈良漬の瓜、胡瓜、生姜を刻んで金山寺味噌と組合せました。約80年前から販売が続いているご当地「浦和」の名前がついた、どなた様にも食べていただけるやさしい手づくりの味です。



**酒井甚四郎商店**  
浦和区仲町2-4-23  
TEL 048-822-2110



他 伊勢丹浦和店・クイーンズ伊勢丹北浦和店・そびあ・イオン北浦和店・イオン与野店・イオン浦和美園店・オンライン販売

## 麗和の酒 うらら



¥1,650 720ml  
賞味期限：製造日より1年間  
酒造好適米「美山錦」・「五百万石」等を60%精米し、手作りによりじっくり発酵させ、スッキリとして香りのある爽やかな清酒です。



**内木酒造**  
桜区西堀6-13-15  
048-862-5734



他 伊勢丹浦和店・イオン与野店・丸広南浦和店・イオン大宮店・イオン北浦和店・市内酒店

## クラフトビール「さいたま育ち」



¥880 330ml  
賞味期限：製造日より120日間  
「さいたま育ち」は原材料に自家栽培したビール麦・小麦・ホップを使用し、地域の農業と文化を支えるこだわりのクラフトビールです。



**氷川ブリュワリー**  
大宮区高鼻町1-36-1  
TEL 048-783-5123



## サクラソウクラフトビール



¥800 330ml  
賞味期限：製造日より120日間  
ラベルやテイストなど地域で作りがけた「サクラソウクラフトビール」、地元の恵み1200年の伝統米を使い桜区の自然を感じる爽やかで飲みやすい一杯に仕上げました。



**「団地キッチン」田島**  
桜区田島6-1-20  
TEL 048-767-6404





## 大宮盆栽だー!!



¥248 335ml  
賞味期限：製造日より2年間

さいたま市が誇る「大宮盆栽村」。この土地の美しい四季や文化、伝統を伝えたいと生まれた、甘さ控えめのご当地サイダー。盆栽を見立てるようにお酒で割るなどの楽しみ方も！



ハーベス  
浦和区常盤9-21-14  
TEL 048-824-2850

さいたま市大宮盆栽美術館  
北区土呂町2-24-3  
TEL 048-780-2091



## 発酵ジンジャーエール GINGER SHOOT



¥700~ 200ml  
賞味期限：製造日より1年間

現在のジンジャーエールの原型となった飲み物で、約300年前に英国で生まれました。英語ではGinger Beerと呼ばれ、ノンアルコールですが嗜好品と呼べる味わいです。



しょうがのむし  
見沼区大谷1262-3  
TEL 050-5579-4606



他 まるまるひがしにほん・飲食店・オンライン販売



## 酒井のチーな(クリームチーズきざみ奈良漬)



¥880 80g  
賞味期限：製造日より50日間

奈良漬の瓜、胡瓜、生姜を刻み、酒井秘伝の酒粕に漬け込んだクリームチーズと合わせました。トーストしたパンやクラッカー、肉や野菜、練り物に付けて、またお酒のおつまみとしてお楽しみ下さい。常温でお持ち運びができます。



酒井甚四郎商店  
浦和区仲町2-4-23  
TEL 048-822-2110



他 伊勢丹浦和店・クイーンズ伊勢丹北浦和店・そびあ・イオン北浦和店・イオン与野店・イオン浦和美園店・オンライン販売



## 自家製ドレッシング くら馬の味



¥3,456 200ml×3本  
賞味期限：製造日より42日間

素材と鮮度にこだわった『鉄板・懐石 くら馬』の自家製ドレッシング。本格懐石料理人が創るこだわりの味を大切な方へのギフトはもちろん、ご自宅でもお楽しみください。「柚子・黒コショウ・ボン酢」の3種類をご用意。



鉄板・懐石くら馬  
大宮区三橋1-668  
TEL 048-780-2653



他 麺くら馬



## 季節のわらび餅ベグル



¥380~ 1個  
賞味期限：製造日より2日間

北海道産小麦を100%使用し、お店で毎日作る自家製わらび餅と四季折々の餡との組み合わせ。

工房で1つ1つ丁寧に作ったベグルは「和」と「洋」を掛け合わせた城下町岩槻の新しい名物です。



MIYATAYA BAGEL  
岩槻区本町3-12-11  
TEL 048-606-3680



他 POPUP店舗・オンライン販売



## さいたま荒挽ウインナー



¥800 1パック(約150g)  
賞味期限：製造日より14日間

手作りハム・ソーセージ専門店が手掛けるドイツ製法にて作られるウインナーです。主に埼玉県産の豚肉を使用し、地元根付いた製品を作っています。またこの商品は2022年IFFA国際コンテスト(ドイツ食肉加工国際見本市)にて金賞をもらっています。



okuda.ham  
見沼区大和田町1-996-8  
TEL 048-878-8504



他 オンライン販売



## 杉の子納豆



¥180 55g×2個  
賞味期限：製造日より14日間

さいたま市で長年愛されてきた「松葉納豆」を障害者の働く場所として事業継承いたしました。豆の選別から蒸煮、発酵、熟成まで、職人の技と人手間を加え丁寧に製造しています。豆は大豆でふくらと柔らかく、北海道産大豆のしっかりとした味わいが特徴です。



杉の子納豆製造所  
西区塚本町1-94-1  
TEL 048-625-5100



他 杉の子マート



## ビストロ ハンバーグ



¥750 150g  
賞味期限：製造日より180日間

ビストロハンバーグは粗挽き牛100%でつなぎが少ない肉々しいハンバーグ。玉ねぎや付け合わせに地場産野菜を取り入れております。ハンバーグ1個から、デミグラス・ガーリック・シャリアピンの3種類のソースから選べます。



ビストロ ボナパティ  
大宮区宮町1-82-2F  
TEL 048-641-4845



他 俺の洋食 ボナパティピコ 岩槻店



## 『WAベーグル』人気6点セット



¥2,610 6個  
賞味期限：製造日より30日間

埼玉県産米粉や北海道産小麦など厳選した食材を使用し、天然酵母で長時間発酵させ、旨味を最大限に引き出した具沢山ベーグル。皮はパリッ、中はもちり。管理栄養士監修。



米粉入りベーグル専門店  
『WAベーグル』  
南区神明1-10-15  
メゾン・ド・コリン1F  
TEL 048-844-6313



他 オンライン販売

## 菓子部門



さいたま市内で作られている、  
人気のお菓子・スイーツの土産品です。  
もらって嬉しい、食べて美味しい、  
さいたま市のおすすめお菓子が  
揃っております！



## 浦和うなぎ米菓



¥1,404 煎餅6枚入、あられ50g  
賞味期限：製造日より180日間

正田醤油の蒲焼のタレをブレンドし山椒を効かせた鰻エキス入りうなぎ煎餅と食べやすい一口サイズのうなぎあられの詰合せ。



旅彩ぶらざ  
見沼区御蔵1247-7  
TEL 048-795-6033



他 オンライン販売



## 彩の国そふとねぎみそ煎



¥972 100g(個装込)  
賞味期限：製造日より120日間

深谷産ねぎを使ったソフトねぎみそ味のおせんべい。社員が考えたユニークな「埼玉自慢かるた」をパッケージにした埼玉限定品。商品は一口サイズの個装品で100g入っています。



喜多山製菓  
西区内野本郷445-4  
TEL 048-625-5686



本社工場直売店  
TEL 048-625-1523

他 そびあ・オンライン販売



## 氷川餅



¥1,188 14枚入  
賞味期限：製造日より120日間

お米の「旨味」を追求し100%国産米を使用。丹念に蒸しじっくり二度焼きました。名と柄は地元の大社の参道や櫓をイメージしました。サクッと厚みのあるソフトせんべいです。サラダ・しょうゆの2種類の味をご用意しています。



喜多山製菓  
西区内野本郷445-4  
TEL 048-625-5686



本社工場直売店 TEL 048-625-1523

他 東大成工場直売店・与野本店・与野中央店・そびあ・オンライン販売



## 彩の国 だるませんべい



¥1,728 16枚入(しょうゆ、ガラメ、のり、ごま、七味、ねぎみそ)  
賞味期限：製造日より210日間

大願成就の願いをのせ、6種を詰め合わせしました。ご家族の開運祈願、御進物として人気のシリーズです。



七越製菓  
中央区上峰2-3-9  
TEL 048-852-3753



他 ななこし武蔵浦和店(南区沼影1-3-9 TEL 048-862-9655)・オンライン販売



## 岩槻銘菓 本丸太鼓



¥4,050 15個入  
賞味期限：製造日より7日間

栗どら、黒糖どら、蒸しどらの3種の詰め合わせ、それぞれ味を生かした、皆様に喜ばれる逸品です。すべて埼玉県産の地粉を使用しております。15個入りの他に5個入り1,404円、10個入り2,754円の箱詰めがございます。



磯崎家宗庵  
岩槻区本丸2-17-17  
TEL 048-756-5878



## うさぎ餅最中と竜眼6ヶ入



浦和  
1回  
金賞  
浦和

¥1,490 6個入(うさぎ餅最中3個、竜眼3個)  
賞味期限：製造日より14日間 但し、夏は10日間  
うさぎ餅最中は、調神社のうさぎを型どった最中の皮に小豆あんと求肥の入った可愛い最中です。竜眼は、小麦粉と卵・砂糖から作られる生地に、バター・チーズパウダー・練乳を加えた焼き菓子です。中には黄味あんの入った、しっとり優しいお味です。

菓子処 加藤製菓  
浦和区東高砂町6-20  
TEL 048-882-4923

## 大宮銘菓むさしの道中



大宮  
浦和

¥3,250 15枚入(あーもんど8枚、ごま7枚)  
賞味期限：製造日より31日間  
アーモンドとゴマの2種類の和風クッキー。どちらも素材をふんだんに使用した香ばしい焼き菓子です。日保ちもする為、地元のお土産として人気です。

和菓子司 あたらし  
大宮区上小町1031  
TEL 048-642-5817

## うらわサッカーの街



緑  
浦和

¥1,036 5個入  
賞味期限：製造日より30日間  
黄味あんをふんわりとしたカステラ生地で包み焼いたお菓子です。口溶けの良い黄身あんの風味をお楽しみください。

花月庵つくば  
緑区原山3-18-15  
TEL 048-881-0939

他 北浦和西口駅前店(浦和区北浦和4-9-34 TEL 048-831-5561)

## 献上銘菓 時乃鐘最中



岩槻  
浦和

¥2,413 10個入  
賞味期限：製造日より10日間 但し、夏は8日間  
最中のあんは三色(小豆、白、柚子)で、国産の厳選豆を主に使用。  
平成5年、天皇后両陛下ご訪問の際の献上品。  
さいたまのお土産、お茶受けとして永年ご愛顧頂いております。

時乃鐘田中屋  
岩槻区本町3-16-10  
TEL 048-756-0250

## 黒糖どら焼き



浦和

¥220 90g  
賞味期限：製造日より10日間  
埼玉県産の小麦粉あやひかりを使用した、しっとりもちっとした皮が特徴の黒糖どら焼きです。卵も新鮮な埼玉県産のものを使用しております。箱に入った5個入(1,200円)もございます。

足立屋菓子舗  
浦和区仲町3-13-12  
TEL 048-822-2978

## 彩の薔薇



中央  
浦和

¥1,512 10個入  
賞味期限：製造日より30日間  
埼玉県深谷産の小麦粉を使用し、添加物を使わず、安全、安心、美味しいをお客様に食べて頂きたい和菓子です。

善収庵 大こくや  
中央区本町東2-17-2  
TEL 048-856-0007

他 イオン与野店・オンライン販売

## さいたま盆栽みどり山



北  
浦和

¥750 60g×5個  
賞味期限：製造日より30日間 但し、春・夏は20日間  
盆栽の街に因んだ和菓子です。生地は蒸しカステラで抹茶を練りこみ、中に小倉あんをサンドし、口当たり軽く仕上げてあります。

和生菓子 豆の木  
北区日進町2-810  
TEL 048-651-5233

## 縄文落雁 ぷくみ



岩槻  
浦和

¥324 1個  
賞味期限：製造日より90日間 但し、夏・秋は60日間  
岩槻区の実福寺貝塚より出土した国の重要文化財に指定されているミミズク土偶を広く周知して貰えるようにとの思いを込め、さいたま市立大宮国際中等教育学校生徒がデザイン、商品名を考案した落雁です。

藤宮製菓  
岩槻区西町3丁目2-16  
TEL 048-756-2827

本町店  
岩槻区西町2-1-32 TEL 048-756-1569

他 ヨロカカフェ

菓子部門



## 天狗羊羹



岩槻  
IWATSUKI

岩槻

¥460 160g  
賞味期限：製造日より30日間  
武蔵第六天神社にお仕えしている天狗様にちなんで命名しました。創業当時からすべて手作りの本練り羊羹です。



岩戸屋  
岩槻区大戸1738  
TEL 048-799-1005

## 氷川焼きだんご



大宮  
Omiya

¥550 のり付き5本入(写真手前)  
賞味期限：製造日より2日間 但し、春・夏は1日間  
無添加で安心安全のだんごです。  
混ぜ物をしていない生地で米の味を感じて欲しいです。  
しょう油5本入り(写真奥)500円。



氷川だんご屋  
大宮区高鼻町2-12  
TEL 048-644-3782

## ヌウ(人形)焼き



浦和  
URUWA

浦和

¥150 約70g  
賞味期限：製造日より10日間 但し、春・夏は7日間  
障害福祉サービス事業所(就労継続支援B型・就労移行支援)「グリーンフィンガーズ」では障害者の社会参加をつなげるために、さいたま市のPRキャラクターつながりヌウの人形焼きが誕生しました。



グリーンフィンガーズ  
浦和区木崎3-2-16  
TEL 048-823-7772

他 市内区役所(大宮・見沼・中央・浦和・南・緑)

## 福々まんじゅう



緑  
RICHMOND

1回  
金賞

¥800 3個入  
賞味期限：製造日より3日間 但し、夏は2日間  
昔ながらの「地粉」を使用した、無着色、無添加の手作り商品です。ふわもち食感、素朴な香り、そして深みのある味。どこか「懐しさ」を感じさせる温もりの一品です。



御菓子司 福泉  
緑区原山1-26-8  
TEL 048-882-2973

他 JAさいたま(尾間木支店・三室支店)

## 大宮プリン



大宮  
Omiya

¥450 80g  
賞味期限：製造日より3日間  
厳選した材料を使用したシンプルなプリンです。  
特製のキャラメルソースが絶品です。



世界にひとつだけの  
ケーキCoco  
大宮区上小町227  
TEL 090-4064-0629



## クワイ チップス クッキー



見沼  
MIHUMA

浦和

¥550 80g  
賞味期限：製造日より60日間  
くわい農家おすすめのクワイの食べ方は、「くわいの素揚げ」。一番美味しい食べ方です。その味を再現すべく、クッキーに香ばしいクワイチップスをたくさん入れました。



見沼ひろま農園  
見沼区藤子544-1  
TEL 080-1461-9794



他 カフェロルト(東浦和)

## カステラ



岩槻  
Iwatsuki

¥1,250 500g  
賞味期限：製造日より10日間 但し、夏は7日間、冬は14日間  
城下町岩槻で長年親しまれているカステラです。  
食品添加物は使用していません。



カステラ文  
岩槻区東岩槻3-5-3  
TEL 048-794-7402

## こりすのトトちゃんサブレ



大宮  
Omiya

菓子部門

¥195 1枚  
賞味期限：製造日より60日間  
こりすのトトがあすかけんさんの絵本から飛び出してサブレになりました。無添加で、ひとつひとつ手づくりのやさしい味のサブレ。広がるおみやの空から森のかけりをお届けします。大宮小学校設立150周年の記念菓子になりご好評をいただきました。1袋5枚入り972円もございます。地域にちなんだお土産としてどうぞ。



トトとわ  
大宮区大門町3-205 ABCビル302  
TEL 048-644-8649

他 大宮タカシマヤ・生活彩家大宮区役所店・杉の子マート

**埼玉日和 (さいたまびより)**



北  
KITA

¥290 1個  
賞味期限：製造日より7日間

埼玉県産のたまごと小麦粉・全粒粉を使用したふわふわ、しっとりメープルカステラです。コーヒー・紅茶・緑茶、どれも合うカステラです。



**パティスリー エム**  
北區日進町2-884 寿ビル1F  
TEL 048-667-1700



**チーズケーキのラスク**



浦和  
URAHARA

1回  
金賞

¥1,166 5個入  
賞味期限：製造日より90日間 但し、秋は100日間、冬は120日間

軽くてほんのり甘く後味サッパリ、タンパク質豊富なチーズケーキです。



**手作りチーズケーキの店 ダンテ**  
浦和区元町1-31-15 ダンテ工房  
TEL 048-883-8600



他 南浦和本店・まるまる東日本・オンライン販売

**ダンテロマンド**



浦和  
URAHARA

¥3,564 220g  
賞味期限：製造日より10日間 但し、夏は7日間、冬は12日間

生乳から手作りされるクリームチーズは滑らかで程よい甘みがレモンのよう。バター風味豊かにほのかな旨味ととろけるクリーミーさがあったという間にお口に広がり美味しさの余韻だけが残るバイクドチーズケーキです。



**手作りチーズケーキの店 ダンテ**  
浦和区元町1-31-15 ダンテ工房  
TEL 048-883-8600



他 南浦和本店・北浦和工房店・オンライン販売

**テーブル (抹茶ケーキ)**



中央  
CHUO

4回  
金賞

¥3,560 ホールケーキ6号(650g)  
賞味期限：製造日より7日間 但し、春・夏は5日間(要冷蔵)

抹茶の香りが口いっぱいに広がるしっとりした焼菓子です。コーヒー、紅茶、日本茶に良く合い、お子様からご年配の方まで幅広い層の方にお薦めのケーキです。



**シャンソニエ菓子工房 伊・仏料理ジャルダンド ヨノ**  
中央区本町西2-6-6  
TEL 048-857-8800



**生クリームたっぷりスコーン**



南  
MINAMI

¥2,630 8個  
賞味期限：製造日より60日間

北海道産生クリームをぜいたくに使い、上質な小麦粉、埼玉県産米粉、グラニュー糖、沖縄県産の美味しいお塩で作った、しっとりホロホロ食感のスコーンです。



**米粉入り焼き菓子 『Wアスコーン』**  
南区神明1-10-15  
メゾン・ド・コリン1F  
TEL 048-844-6313



他 オンライン販売

**氷川ご縁ぷりん**



北  
KITA

¥453 100g  
賞味期限：製造日より3日間

濃厚でコクのある「日光金乃卵」とYAKUMOオリジナルの苦味の利いたカラメルのご縁を紡いで完成した大人向けのプリンです。



**氷川の杜 YAKUMO**  
北區大成町1-526  
TEL 048-780-2215



他 さいたま市内

さいたま市PRキャラクター つなが竜ヌウ

この吊下げバナーがさいたま推奨土産品販売店の目印です!

さいたま市PRキャラクター つなが竜ヌウ

SAITAMA BEST SELECTION さいたま推奨土産品

さいたま観光国際協会

菓子部門